

Kreis Aalen  
Stadt Ellwangen

# LAGEPLAN

## Bebauungsplan

die Grundstücke  
für den Wiederaufbau der Geb. Amtsgasse Nr. 1 und Goldschmiedgasse Nr. 2.

621.40014  
Amtsgasse  
Goldschmiedg.

Genehmigt

durch Erlass des Innenministeriums Württemberg-Baden  
vom 4. März 1950, Nr. V Ho 681.

Ellwangen (Jagst), den 20. 3. 1950  
Bürgermeisteramt



Ehret  
Ratschreiber

Spitalstrasse

O.W. Nr. 2/1

Nord

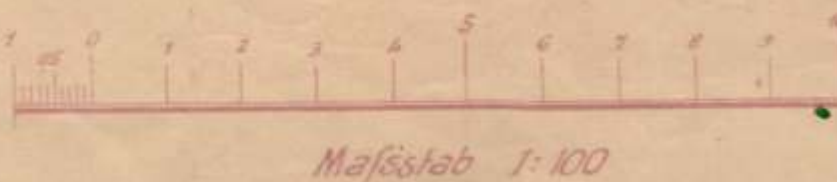
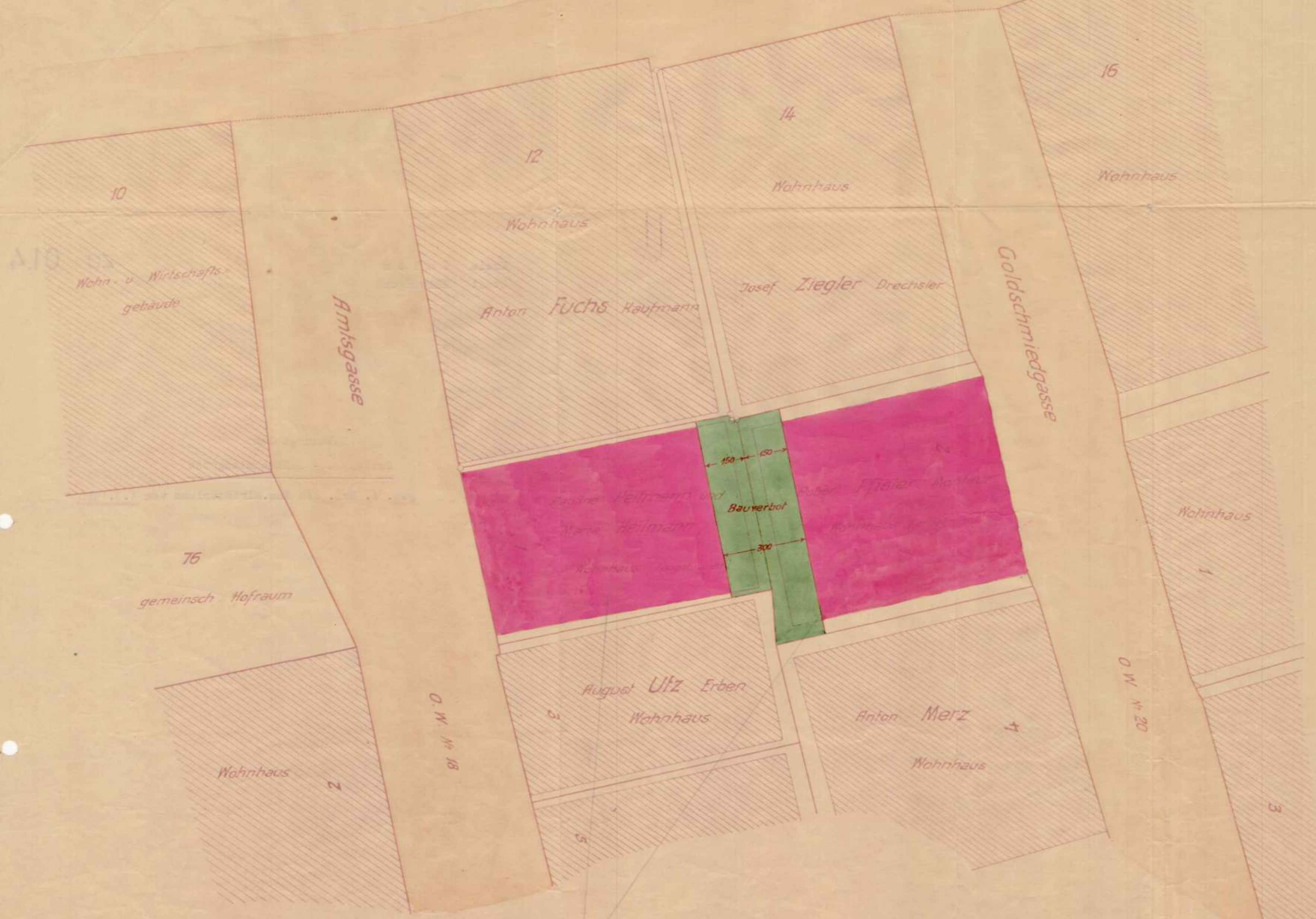

ANMERKUNG: L. SCH. V. N. DÜRFEN DIESE  
FLÄCHEN NICHT ROT BEZICHNET WEEDEN.  
17.4.50.

Festgestellt gem. Art. 8 der Würt. Bauordnung  
durch Gemeinderatsbeschluss vom 12. 8. 1949



Der Bürgermeister:  
Wibers

Gefertigt  
Ellwangen, den 12. 8. 49,  
Stadtbauamt Schmidt