Das könnte Sie interessieren...

Sprechtag Finanzierung
www.ostwuerttemberg.ihk.de, Seitennr. 3307126

Sprechtag Onlinemarketing
www.ostwuerttemberg.ihk.de, Seitennr. 3307126

Sprechtag Unternehmensberatung
www.ostwuerttemberg.ihk.de, Seitennr. 3307126

Newsletter Gründung – Nachfolge – Führung
www.ostwuerttemberg.ihk.de/newsletter

Adress-Service: IHK-Firmendatenbank
www.ostwuerttemberg.ihk.de, Seitennr. 3313392

Broschüren und Praxistipps
www.ostwuerttemberg.ihk.de, Seitennr. 3313386

über 1.600 Kontakte

zu Gründung, Nachfolge, Finanzierung und Förderung.

Wann dürfen wir Ihnen helfen?
www.start.ihk.de

Ihr IHK-Team für Gründung, Nachfolge und Finanzierung

Elke App
Existenzgründungsberaterin
Tel. 07321 324-186
app@ostwuerttemberg.ihk.de

Alexander Paluch
Existenzgründungsberater
Branchenkoordinator Handel/Tourismus
Tel. 07321 324-179
paluch@ostwuerttemberg.ihk.de

Markus Schmid
Geschäftsfeldleiter Existenzgründung und Unternehmensförderung, Branchenkoordinator Gesundheits-/ Dienstleistungswirtschaft
Tel. 07321 324-183
schmid@ostwuerttemberg.ihk.de

Titelbild: jeremias münch - Fotolia

Mehr Infos zum Thema finden Sie auf
www.start.ihk.de

IHK Industrie- und Handelskammer **Ostwürttemberg**

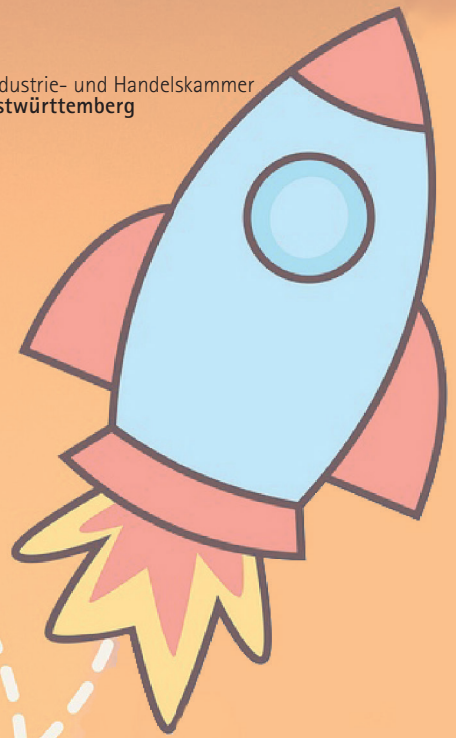

Wir für Sie
Gründung

Beratung | Termine | Kontakte

1. Halbjahr 2018

Unser Service

Infomappe Existenzgründung

Sie benötigen erste Informationen bei Ihrem Weg in die Selbstständigkeit? Gerne senden wir Ihnen unsere kostenfreie Infomappe Existenzgründung zu und beraten Sie telefonisch.

gründungswerkstatt deutschland

Businessplan online erstellen

Unter www.gruendungswerkstatt-ostwuerttemberg.de, unserem kostenfreien Online-Portal, finden Sie zahlreiche Infos und ein Tool, um Ihren Businessplan zu erstellen. Sie können Ihr Wissen testen, bei Fragen unseren Online-Tutor fragen und vieles mehr. Klicken Sie rein!

Persönliche Beratung

Ein fundiertes Gründungskonzept ist Grundvoraussetzung für eine erfolgreiche Gründung. Wir analysieren in einer individuellen Beratung Ihr Vorhaben. Wir beraten Sie zu Finanzierung und Förderprogrammen oder Rechtsfragen und geben Ihnen konkrete Hilfestellung bei der Realisierung. Gerne vereinbaren wir einen Termin mit Ihnen.

Wir unterstützen außerdem bei:

- Stellungnahmen gegenüber Förderbanken
- Beantragung des Gründungszuschusses der Agentur für Arbeit als fachkundige Stelle
- Wir sind Regionalpartner beim Beratungsförderprogramm des BAFA

Veranstaltungen

Existenzgründung im Nebenerwerb

Parallel zum Job ein eigenes Unternehmen aufbauen – das ist der Traum von vielen. Aber dies sollte gut geplant sein. Wie organisiert man sich? Welche rechtlichen Aspekte gilt es zu beachten? Wie plant man Umsatz und Kosten? Wer hilft weiter? Diese Themen behandeln wir in unseren kostenfreien, ca. 2-stündigen Infoveranstaltungen.

Termine im ersten Halbjahr 2018:

- 19. April 2018, 16:00 Uhr, Ellwangen
  Seitennummer: 135105370
- 20. Juni 2018, 17:00 Uhr, Heidenheim
  Seitennummer: 135105371

Das 1x1 des Gründens

Im Mittelpunkt der kostenfreien, ca. 4-stündigen Infoveranstaltungen stehen alle Fragen, an die Gründerinnen und Gründer denken sollten: Gründungskonzept, Rechtsfragen, Erfolgsfaktoren, Formalitäten, Finanzierung und wer weiterhilft.

Termine im ersten Halbjahr 2018:

- 5. März 2018, 14:00 Uhr, Heidenheim
  Seitennummer: 135105366
- 3. Mai 2018, 09.00 Uhr, Aalen
  Seitennummer: 135105367

Netzwerke

Gründung durch Nachfolge

Sie wollen nicht neu gründen, sondern ein bestehendes Unternehmen übernehmen? Auch hierbei unterstützen wir Sie gerne.

Kontakte und Netzwerke

Sie sind erfolgreich gestartet und wollen sich weiterentwickeln? Die IHK begleitet Sie auch im Unternehmeralltag. Hierfür bieten wir auch Beratungen, Veranstaltungen und Netzwerke an. Wir informieren Sie gerne!

Sprechtag Freiberufler

Auch freiberuflichen Gründern helfen wir. Regelmäßig finden Beratungen durch Experten des Instituts für Freie Berufe statt. Kontakt und Termine auf www.ostwuerttemberg.ihk.de, Seitennummer 7069.

Anmeldung

Beratung und Veranstaltungen

IHK-Ansprechpartnerin Rita Grubauer,
grubauer@ostwuerttemberg.ihk.de, Tel. 07321 324-182

IHK-Ansprechpartnerin Brigitte Hergesell,
hergesell@ostwuerttemberg.ihk.de, Tel. 07321 324-175

Online unter www.ostwuerttemberg.ihk.de,
mit der jeweiligen Seitennummer.